

Korte Handleiding

PNS-R171-T2165

100-001-202-86

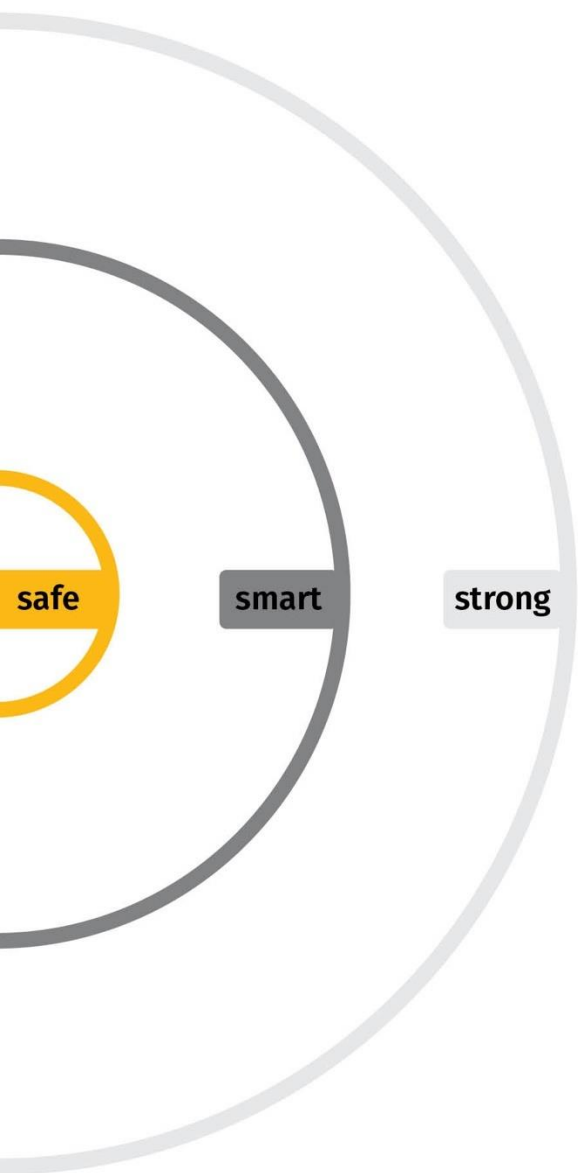

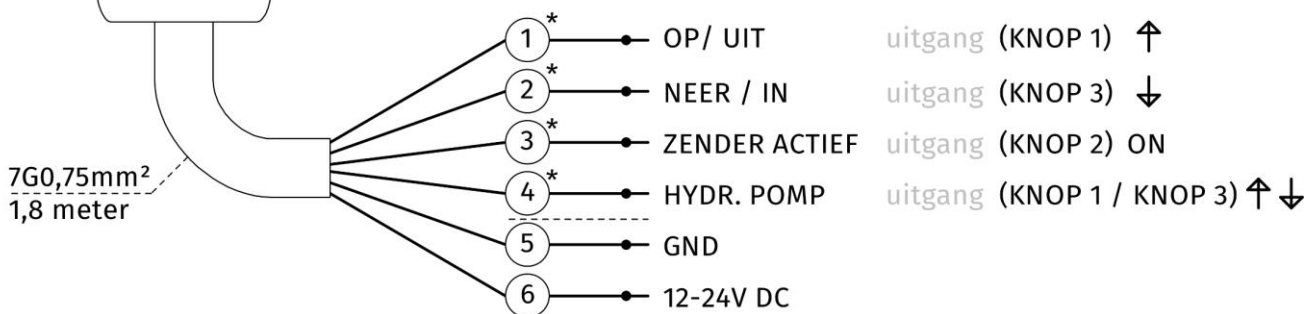
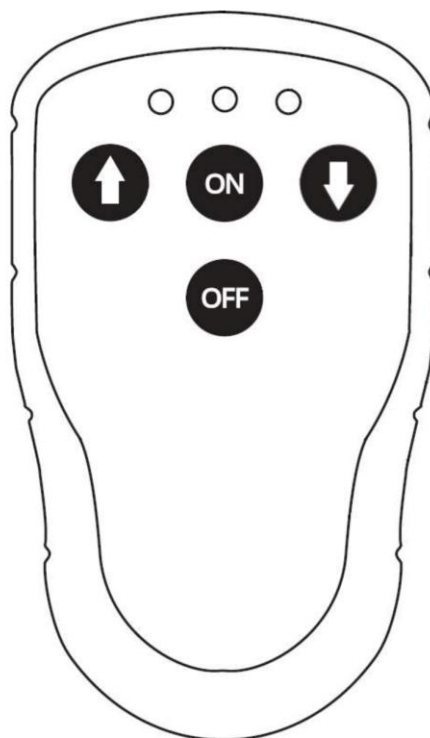

Let op!
 Alleen gecertificeerd of gekwalificeerd personeel mag het product installeren.

Start de zender

1. Voorzie de zender van de bijgeleverde batterijen
2. Zorg dat de schakelaar op de achterzijde op de AAN stand staat.
3. Houd de ON knop ingedrukt voor ± 1 seconde.
LED 0 (midden) gaat aan.
4. Laat de ON knop los
LED 0 (midden) blijft langzaam knipperen zolang de zender actief is.

*Als er 3 minuten geen knop is ingedrukt, schakelt de zender zichzelf automatisch uit.
Hierbij worden alle uitgangen ook afgeschakeld.*

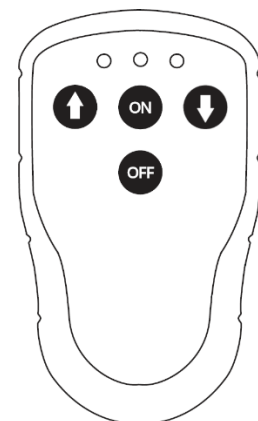
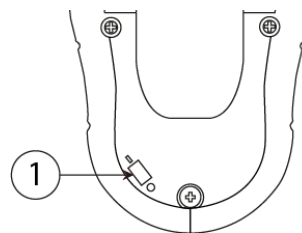

Stop de zender

1. Druk op de OFF knop.

*LED 0 (midden) knippert vijfmaal snel rood en schakelt uit.
Alle uitgangen vallen af.*

Vervangen van de zender – optie 1

Er kan maar één zender geregistreerd zijn in de ontvanger.

1. Schroef de deksel los van de ontvanger.
2. Schakel de voedingsspanning van de ontvanger AF.
3. Schakel de voedingsspanning van de ontvanger IN.
*LED 1, 2, 3, 4 & 5 gaan branden in de ontvanger [Registratie modus]
De ontvanger blijft in deze modus voor 10 seconden.*

BINNEN 10 SECONDEN NA INSCHAKELEN VAN DE VOEDINGSSPANNING

1. Start de zender
2. Houd KNOP 1 & 3 gelijktijdig ingedrukt op de zender.
Indien registratie succesvol: Alle status LEDs [1,2,3 & 4] en functie LEDs [5,6,7 & 8] knipperen driemaal.
3. Laat KNOP 1 & 3 los
Alle status LEDs en functie LEDs knipperen eenmaal, de zender is geregistreerd.

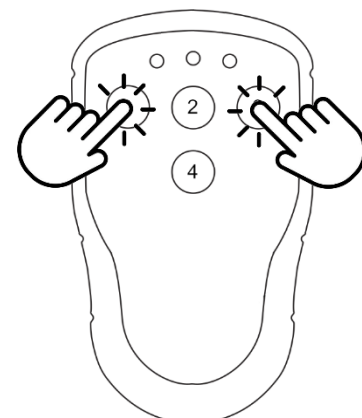
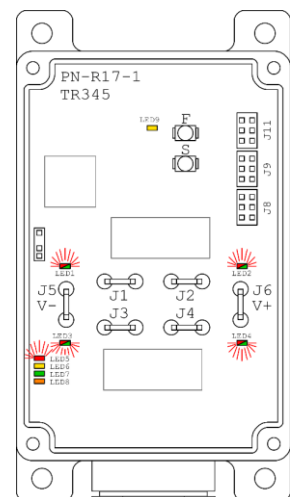

Vervangen van de zender – optie 2

Er kan maar één zender geregistreerd zijn in de ontvanger.

- Schroef de deksel los van de ontvanger.
- Druk eenmaal op de Functie toets (F).
LED 5 gaat branden in de ontvanger.
- Druk eenmaal op de Selectie toets (S).
*LED 1, 2, 3, 4 & 5 gaan branden in de ontvanger [Registratie modus]
De ontvanger blijft in deze modus voor 10 seconden.*

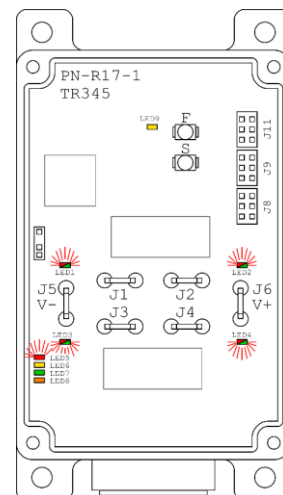

BINNEN 10 SECONDEN NA HET INDRUKKEN VAN DE SELECTIE TOETS.

- Start de zender
- Houd KNOP 1 & 3 gelijktijdig ingedrukt op de zender.
Indien registratie succesvol: Alle status LEDs [1,2,3 & 4] en functie LEDs [5,6,7 & 8] knipperen driemaal.
- Laat KNOP 1 & 3 los
Alle status LEDs en functie LEDs knipperen eenmaal, de zender is geregistreerd.

Veel voorkomende LED indicaties in de ontvanger

| LED(s) | Kleur | Uit | Aan | Knippert | Indicatie |
|--------|--------|-----|-----|----------------|--|
| 5 | Rood | • | | | Geen zender geregistreerd |
| | | | • | Enkele knipper | Een of meerdere zenders zijn geregistreerd, geen radio verbinding. |
| | | | • | Aan | Radio verbinding actief |
| 6 | Geel | | • | | Ontvangt een radio signaal van een andere zender dan Panther |
| 6 | Geel | | • | | Ontvangt een radio signaal van een zender die niet geregistreerd is. |
| 8 | Oranje | | • | | |
| 7 | Groen | | • | | Ontvangt een radio pakket, slecht signaal |

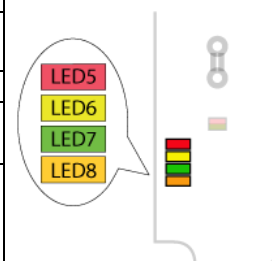

Batterij informatie

| | Omschrijving |
|---------------|--|
| Type batterij | 3 x 1.5 V AAA / LR03 batterijen |
| Bedrijfstijd | Circa 100u met alkaline (afhankelijk van instellingen) |

Opmerking: Als de lading van de batterij lager is dan ca. 10% zal de middelste LED rood gaan branden.



Laad de batterijen niet opnieuw op. Bij pogingen tot opladen kunnen mogelijk barsten of lekkages van gevaarlijke vloeistoffen ontstaan, wat leidt tot corrosie binnen het product.



Download de complete handleiding op <https://www.tele-radio.com/support/downloads/> voor meer technische informatie.

Klik op Panther, selecteer de taal en selecteer de bijpassende handleiding voor dit product.